Ausgabe 4/2021

Gemeindebrief Weitersfeld

Mitteilungsblatt der Marktgemeinde Weitersfeld

Tag des Sports in der Volksschule - S. 8

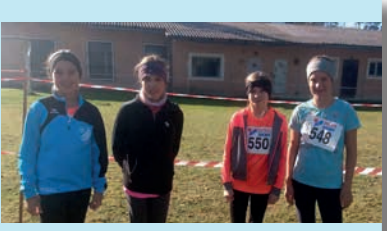

Erfolg beim Cross-Country Lauf - S. 9

Geschenke im Schuhkarton - S. 9

Verspätete Eröffnungsfeier des Kindergartenzubaus

Am 9. Oktober konnte mit mehr als einem Jahr Verspätung die Eröffnungsfeier des neuen Kindergartens in Anwesenheit von Landesrätin Mag. Christiane Teschl-Hofmeister nachgeholt werden.

Bericht auf Seite 7

1. Reihe vl: Leiterin der neuen Tagesbetreuungseinrichtung Maria Forster, Kindergartenleiterin Petra Schweinberger, Landesrätin Mag. Christiane Teschl-Hofmeister, Vizebürgermeisterin Elisabeth Hirsch und Bezirkshauptmann wHR. Mag. Johannes Kranner

2. Reihe vl: Bgm. Reinhard Nowak, Bgm. Johann Glück sowie die Architekten DI Christoph Janauschek und DI Paul Preiss und Bauleiter DI Matthias Doubek

Inhalt

Vorwort des Bürgermeisters	2
Gemeinderatssitzung	3+4
Energiegemeinschaft	4
Ehrungsfeier	4
Funcourt	5
Klar! Region Horn	5
sonstige aktuelle Projekte	5
Interkomm - W4-Erklärung	6
Eröffnung Kindergarten	7
Volksschule	8
Mittelschule	9
BhW Vortrag Klimakrise	9
Aktion Lebensbäumchen	10
USV Weitersfeld	11
Schäfchengruppe	11
Info WAV Wohnungsbau	12
Wohlfühlhof Bachzelt	14
Senioren	15
BhW	15
Biblio-Dreieck	15
Musikschule	16
Jugendkapelle	17
Heizkostenzuschuss	19
Orgel-Kabarett	19
Hundekot Problematik	19
Schneeräumung	23
Veranstaltungskalender	24

Gemeindeamt der Markgemeinde Weitersfeld
2084 Weitersfeld 113

Telefon: 02948 / 82 75
Fax: 02948 / 82 75 20
Mail: gemeinde@weitersfeld.gv.at
Website: www.weitersfeld.gv.at

Öffnungszeiten:
Mo-Do 7^{30}-12^{00} & 12^{30}-16^{00}
Freitag 7^{30}-12^{00}
Parteienverkehr:
Mo-Fr 8^{00}-12^{00}

Liebe Mitbürgerinnen und Mitbürger!

Leider hat uns auch heuer, in der besinnlichen Vorweihnachtszeit, die Pandemie wieder fest im Griff. Es war ob der stark steigenden Zahlen wider den Erwartungen erneut ein Lockdown notwendig. Ich appelliere daher noch einmal an jeden einzelnen von Ihnen: Gehen Sie zur Impfung! Nutzen Sie das Angebot der 3. Impfung! Treffen Sie auch Vorsorge für Ihre Kinder! Nur so werden wir es schaffen, in absehbarer Zeit wieder ein halbwegs geregeltes Leben führen zu können!

Wir werden daher auch in diesem Advent wieder auf viele Veranstaltungen und Weihnachtsfeiern, die für uns sonst immer so selbstverständlich waren, verzichten müssen.

Bitte halten Sie sich dennoch an die Vorgaben der Regierung und schränken Sie Ihre sozialen Kontakte weitgehend ein. Wir können sicher alle auch im Kreis unserer Familie eine schöne gemütliche Vorbereitung auf das Weihnachtsfest erleben.

Die Marktgemeinde hat in kleinem, aber sehr gemütlichem Rahmen die ausstehenden Ehrungen der Jahre 2020 und 2021, zu denen auf Grund der Coronasituation nicht zum Ehrungstermin gratuliert werden konnte, nachgefeiert. Ich möchte allen zu Ehrenden, die an der Feier nicht teilnehmen konnten, auf diesem Wege noch einmal alles Gute wünschen!
Die Gemeindeführung hat entschieden, dass wir die Gratulationen in dieser Form beibehalten werden. Es ist geplant, dass in Zukunft halbjährlich die Jubilarinnen und Jubilare eingeladen werden. Sie können dann mit uns einen gemütlichen Nachmittag verbringen und brauchen sich nicht selber um die Bewirtung kümmern.

Wie Sie wahrscheinlich schon gesehen haben, schreitet unser Bauvorhaben der Wohnhauslange in Weitersfeld voran. Es wurden bereits die Strom- und Wasserleitungsanschlüsse verlegt und der Kanalanschluss hergestellt. Ebenso wurde die Zufahrt zur Wohnhausanlage befestigt.

Als Bürgermeister ist es auch meine Pflicht, Sie darüber zu informieren, dass die beiden geschäftsführenden Gemeinderäte Ing. Stefan Mader, MA und Ing. Karl Heinz Steindl, Anfang November auf eigenen Wunsch aus dem Vorstand ausgeschieden sind. Ich darf hier mitteilen, dass es keinen Streit oder Zank gegeben hat, es waren Auffassungsunterschiede zwischen ihnen und dem Rest des Vorstandes. Beide bleiben dem Gemeinderat erhalten und beide haben zugesagt, dass sie sich weiterhin für die Marktgemeinde einsetzen werden. In der letzten Sitzung am 17. November 2021 wurde als neues Vorstandsmitglied Herr Christoph Kluka einstimmig gewählt. Das zweite Mandat werden wir in einer der nächsten Sitzungen vergeben.

Ich wünsche Ihnen bereits jetzt ein besinnliches Weihnachtsfest sowie Gesundheit, Glück und Erfolg für das Jahr 2022. Es möge für uns alle wieder ein Jahr werden, dass nicht mehr so stark von der Pandemie geprägt ist! Ich darf Ihnen auch noch die Weihnachtswünsche unserer Frau Vizebürgermeisterin, des Gemeindevorstandes, der Gemeinderäte und Ortsvorsteher sowie der Bediensteten der Marktgemeinde Weitersfeld übermitteln.

Bleiben Sie gesund!

Ihr Bürgermeister

Reinhard Nowak

Reinhard Nowak

Gemeinderatssitzung vom 17. November 2021

Gebarungsprüfungsberichte
Der Prüfungsausschuss hat im Zuge der Überprüfungen vom 21. Juni und 24. September das Rechnungswesen kontrolliert und für in Ordnung befunden.

Lichtservice Zusatzvereinbarungen
In Weitersfeld werden in der „Rockenbauersiedlung“ zur besseren Ausleuchtung zwei zusätzliche Straßenlampen gesetzt. Des Weiteren wird eine Straßenbeleuchtung für die Erweiterung des Betriebsgebietes beschlossen.

Kommunal Sachversicherung Komplettschutz
Die Deckung der Gemeindeobjekte wurde überarbeitet und eine neue Polizze mit der NÖ Versicherung abgeschlossen.

Errichtung Wasserversorgungs- und Abwasserentsorgungsanlage Sallapulka und Nonnersdorf
Die Ingenieurleistungen für die Projektphase wurden an den Best- und Billigstbieter DI Ebm ZT GmbH, 3504 Krems-Stein, vergeben.

Die Wasserrückhaltebecken werden vom Landwirtschaftlichen Siedlungswasserbau LF3 gesondert gefördert, daher sind diese in einem eigenen Bauprojekt abzuwickeln. Die Planungs- und Bauphase wurde an den Best- und Billigstbieter DI Ebm ZT GmbH, 3504 Krems-Stein, vergeben.

Für die Benützung des öffentlichen Wassergutes, betroffen sind der Steinhölzbach und der Therasburger Bach, wurde mit der Republik Österreich, Wasserbau, ein Vertrag abgeschlossen.

Nachtrags-Voranschlag 2021

Finanzierungshaushalt - operative Gebarung

Summe Einzahlungen	€ 3.329.700,-
Summe Auszahlungen	€ 2.759.400,-

Finanzierungshaushalt - investive Gebarung

Summe Einzahlungen	€ 1.932.800,-
Summe Auszahlungen	€ 1.501.200,-

Schuldenstand:

	Stand zum 01.01.2021	31.12.2021
Schuldenart 1:	€ 1.638.400,-	€ 1.519.300,-
Schuldenart 2:	€ 3.341.700,-	€ 3.105.000,-
Gesamt	€ 4.980.100,-	€ 4.624.300,-

Schuldenart 1: Diese Schulden wurden für Vorhaben wie Schul- und Kindergartensanierung oder Straßen- und Wegebau aufgenommen.

Schuldenart 2: Dies sind projektbezogene Schulden, die vorwiegend aus dem Kanal- und Wasserleitungsbau stammen. Sie werden zur Gänze aus Fördermitteln bzw. von den Anschlusswerbern beglichen.

Der Rücklagenstand verändert sich von € 1.123.500,- zu Jahresanfang auf € 998.500,- zu Jahresende.

Übernahmeerklärung
Wie vorgeschrieben übernimmt die Gemeinde in Oberhöflein den Gehsteig und die Nebenanlagen entlang der Landesstraße L41 in ihre Verwaltung und Erhaltung.

Subventionen für Vereine und Feuerwehren
Die jährlichen Subventionen an Vereine und Feuerwehren wurden beschlossen.

Kaufansuchen
An Frau Hildegard Litschauer (Weitersfeld) wird der Teil des Weges verkauft, der quer durch ihr Grundstück verläuft.
An die Familie Rockenbauer (Nonnersdorf) wird ein Teilgrundstück verkauft.
Für die Errichtung eines Carports vor dem Haus wird an Herrn Bucher Sascha (Weitersfeld) ein Grund verkauft.

Asphaltierungen
Die Asphaltierung mehrerer Kleinflächen im Gemeindegebiet noch vor dem Winter wurde beschlossen.

Funcourt und Asphaltstockbahn
Es wurde die Errichtung eines Funcourts und einer Asphaltstockbahn beim Kinderspielplatz am Kirchenberg in Weitersfeld beschlossen.

Wohnhausanlage
Mit der Gemeinnützigen Bau- und Siedlungsgenossenschaft „Waldviertel“ wurde für die Errichtung der Wohnhausanlage im Pfarrhofgarten in Weitersfeld ein Baurechtsvertrag eingegangen.

Region Waldviertler Wohlviertel Nationalpark Thayatal
Der „Waldviertler Wohlviertel Zukunftsvertrag“ wurde für das Leaderprogramm bis 2027 verlängert.

Graben - Auflassungsteilung
Bei Wingelhofer Werner (Starrein) wird ein öffentlicher Graben, der in der Natur nicht existiert hat, aufgelassen.

Parkstreifen beim ehemaligen Bürgerspital
Die Vermessungsarbeiten wurden beschlossen.

Bildung einer Energie-Gemeinschaft
Mit der „Energie Zukunft NÖ“ wird eine Energie-Gemeinschaft gebildet. Hier kann jede und jeder mit seiner Alternativenergie teilnehmen. Einige der Vorteile einer Energie-Gemeinschaft sind die Reduzierung der Netzkosten, der Strompreis kann im Handel innerhalb der Gemeinschaftsmitglieder selbst festgelegt werden usw.

Änderung einer KG-Grenze
Im Zuge des Zusammenlegungsverfahren Fugnitz wird ein Grundtausch im Bereich eines Grenzweges zu Oberhöflein durchgeführt.

Fortsetzung auf Seite 4

Fortsetzung von Seite 3

Trafostation
Damit im Areal der ehemaligen Polizeiinspektion Reihenhäuser errichtet werden können, muss die im Garten befindliche Trafostation entfernt werden. Der neue Trafo wird näher zum Ortszentrum, neben der Wasserentnahmestelle, errichtet.

Spielplatz Obermixnitz
Die Erweiterung des Spielplatzes mit neuen Spielgeräten durch den Dorferneuerungsverein Obermixnitz wird seitens der Gemeinde finanziell unterstützt.

Grundankauf
Von Frau Brigitte Fritz (Oberhöflein) wird ein Grund für einen Übergangsschacht angekauft, der im Zuge der Errichtung der Glasfaserleitung benötigt wird.

Erweiterung Wasserversorgungs- und Abwasserentsorgungsanlage Weitersfeld
Die Netze werden für die Erweiterung des Betriebsgebietes Richtung Oberhöflein und für Bauplätze an der Pleissinger Straße ausgebaut.

Elektronischer Akt - Gemeindeamt
Mit dem Programm k5 ELAK der Gemdat werden erste Schritte in Richtung elektronischen Akt gesetzt.

Homepage
Eine neue Homepage über RIS Kommunal wird angekauft und aufgebaut.

FF Weitersfeld
Es wird eine Förderung für den Ankauf von Atemschutzgeräten und Zusatzausrüstung für das neue Tanklöschfahrzeug beschlossen.

Ergänzungswahl in den Gemeindevorstand
Vor kurzem sind GGR Ing. Karl Heinz Steindl und GGR Ing. Stefan Mader, MA als Vorstandsmitglieder ausgeschieden. Wir bedanken uns für die wertvolle Arbeit, die sie für die Gemeinde geleistet haben.

Als neues Vorstandsmitglied wurde GR Christoph Kluka gewählt. Die zweite vakante Stelle wird in einer der nächsten Gemeinderatssitzungen nachbesetzt.

1. Reihe vl: Otto und Maria Schnopfhagen, Erika und Johann Zauner, Anna und Othmar Hörmansdorfer sowie Eleonore Hörmansdorfer und Maria Wingelhofer
2. Reihe vl: Irmgard und Gottfried Doubek, Gertrud und Herbert Hauer, Erika und Josef Lenz, VzBgm. Elisabeth Hirsch, Bgm. Reinhard Nowak, Helga und Karl Schweitzer, Johanna und Franz Ledl sowie Ingeborg und Rudolf Rockenbauer

Energiegemeinschaft

Wir erzeugen unseren eigenen Strom!
Als eine der ersten Gemeinden wollen wir auf Initiative von GR Ing. Karl Heinz Steindl eine „Energiegemeinschaft“ gründen und gehen damit einen wichtigen Schritt in Richtung Unabhängigkeit. Bei der Umsetzung dieses Pilotprojektes kann jede und jeder mitmachen: Egal ob Sie günstigen regionalen Strom beziehen wollen oder selbst Strom produzieren, eine Energiegemeinschaft zahlt sich aus!

Das bringt eine Energiegemeinschaft
Strom sauber und nachhaltig im Ort produzieren und vor Ort verbrauchen: Das ist das Ziel einer Energiegemeinschaft!

Konkret: Ein Haushalt oder ein Betrieb in Weitersfeld besitzt oder errichtet eine Photovoltaik-Anlage und nutzt einen Teil des Stroms selbst. Kommt es zu einem „Überschuss“, wird die Energie nicht einfach ins überregionale Netz eingespeist, sondern mit den NachbarInnen geteilt.

Das bringt’s gleich dreifach:
1. StromproduzentInnen und -bezieherInnen können finanziell profitieren,
2. das überregionale Stromnetz wird entlastet,
3. die Wertschöpfung bleibt in der Region und wir werden unabhängiger von globalen Märkten.

Mehr Informationen zu Energiegemeinschaften erhalten Sie bei der Energie- und Umweltagentur des Landes Niederösterreich unter ***www.energie-noe.at*** und bei der Energie Zukunft Niederösterreich GmbH unter ***www.ezn.at***.

Ehrungsfeier

Vor Corona wurden Ehrungen und Gratulationen zu runden Geburtstagen oder Jubiläen im Rahmen privater Feiern durch Vertreter der Gemeinde überreicht bzw. überbracht. Überlegungen, diese gemeinsam vorzunehmen, gab es schon in den letzten Jahren, nun wurde dies erstmals umgesetzt.

Mitte November luden Bürgermeister Reinhard Nowak und Vizebürgermeisterin Elisabeth Hirsch zur gemeinsamen Feier in den Widdersaal und konnten zehn Jubelpaaren zu deren Goldenen und Diamantenen Hochzeitsjubiläen gratulieren, die sie in den vergangenen 17 Monaten gefeiert hatten. Dabei bedauerte Nowak, dass es in den vergangenen Monaten der Corona-Pandemie leider nicht möglich war, die Gratulationen persönlich vorzunehmen.

Im Anschluss wurden alle Jubilare zu einem Essen eingeladen, das in bewährter Weise von unserem Wirt Robert Kurz zubereitet wurde. Für die Zukunft ist geplant, in halbjährlichen Abständen eine solche Ehrungsfeier abzuhalten.

Neubau Funcourt

Neue Sportanlage kommt im Frühjahr 2022
Am Gelände des seit mehreren Jahren nicht mehr nutzbaren Hartplatzes, der früher unter anderem als Tennis- und Handballplatz Verwendung fand, wird im kommenden Frühjahr ein neuer Funcourt entstehen.

Dieser wird frei zugänglich sein und somit neben den Schulen und dem Sportverein auch allen GemeindebürgerInnen zur freien Nutzung zur Verfügung stehen.

Funcourt kann als Überbegriff für einen Mehrzwecksportplatz verstanden werden, denn der neue Platz, der gegenüber dem alten etwas kleiner (24 x 13 Meter) ausgeführt wird, kann vielfältig genutzt werden.

Fußball, Handball, Basketball, Volleyball, Landhockey und vieles mehr kann auf dem neuen Kunstrasenplatz gespielt werden. Die Konstruktion wird in Aluminium-Bauweise ausgeführt und von einer ein Meter hohen Kunststoffbande sowie auf drei Seiten von einem vier Meter hohen Netz begrenzt. Eine Lichtanlage wird die Benützung auch in den Abendstunden ermöglichen.

Zuvor ist aber der Abbau des alten Platzes sowie die Herstellung eines neuen Untergrundes mit einer wasserdurchlässigen Asphaltschicht notwendig.

Asphaltstockbahn
Nachdem der neue Platz etwas kleiner ausfällt, ergab sich die Möglichkeit, auch eine Asphaltstockbahn neben dem Platz zu integrieren. Diese wird gleichzeitig mit dem Unterbau für den Funcourt umgesetzt und kann beispielsweise bei Turnieren auch als Zuschauerfläche genutzt werden.

KLAR! Region Horn

Die KLAR! Region Horn ist eine von 74 KLAR! Regionen in Österreich!
Die österreichische Klimaforschung ist sich einig, dass der Klimawandel und die Klimaerwärmung mit ihren Folgen auch in den nächsten Jahren weiter voranschreiten werden. Um die Herausforderungen des Klimawandels zu bestreiten und auch die sich daraus ergebenden neuen Chancen zu nutzen, ist heute schon ein vorausschauendes Handeln nötig.

Mit Hilfe des Projekts "KLAR! - Klimawandel-Anpassungsmodellregion", das vom Klima- und Energiefonds in Kooperation mit dem Bundesministerium für Klimaschutz, Umwelt, Energie, Mobilität, Innovation und Technologie (BMK) österreichweit gestartet wurde, werden engagierte Regionen dabei unterstützt.

Die Region Horn nimmt mit 15 Gemeinden an diesem Programm teil und hat im Jahr 2019 begonnen, ein Konzept dafür zu erarbeiten. Es wurden die wichtigsten Themen für die Mitgliedsgemeinden herausgearbeitet, die helfen sollen, die Region fit für die Auswirkungen des Klimawandels zu machen. Seit Oktober 2021 befindet sich die KLAR! Region Horn in der zweijährigen Umsetzungsphase. In dieser sollen Projekte und Maßnahmen zu den Themenschwerpunkten, die im Konzept erfasst und ausgearbeitet wurden, gemeinsam umgesetzt werden.

powered by klima+ energie fonds

KLAR! Vorbereitet auf die Klimakrise

sonstige aktuelle Projekte

Sanierung Gasthaus
Das „Salettl“ gegenüber dem Gastzimmer musste in den vergangenen Monaten aufgrund des feuchten Mauerwerks saniert werden. Herzlichen Dank an Helmut Kaufmann für die tatkräftige Unterstützung.

Abwasserprojekt Sallapulka und Nonnersdorf
Nach der kürzlich erfolgten Ausschreibung der Planungsarbeiten kann nun über den Winter mit diesen gestartet werden. Der Beginn der tatsächlichen Arbeiten in den Ortschaften ist ab dem Frühjahr geplant.

Kanalbefahrung Weitersfeld
In Weitersfeld wird voraussichtlich noch im Dezember eine Kamerabefahrung des Kanalisationssystems vorgenommen, um die genaue Lage digital erfassen und den baulichen Zustand bewerten zu können.

Beitritt zur Mobilitätsgemeinde
Mit dem Beitritt können fortan die Beratungen und Vorteile des regionalen Mobilitätsmanagement im Rahmen der NÖ.Regional.GmbH genutzt werden. Diese bieten umfassende Unterstützung in allen Belangen des Mobilitätsmanagements- und der Verkehrssicherheit für Gemeinden.

INTERKOMM - "Waldviertler - Erklärung" zur Regionalen Leitplangung

Wo sind in Zukunft Wohnbau und Betriebsgebiete möglich?

Selbstverständlich muss es für ortsansässige Menschen im Waldviertel weiterhin möglich sein, Wohnraum zu schaffen und wirtschaftlich aktiv zu sein. Der Verein Interkomm hat daher Grundsätze zur räumlichen Entwicklung festgeschrieben und als „Waldviertler Erklärung" an LHStv. Stephan Pernkopf übergeben.

Raumplanung ist ein wichtiges Thema, das in seiner Wirkung alle Waldviertler:innen betrifft. Im Fokus der vom Land NÖ initiierten Regionalen Leitplanung stehen Rahmenbedingungen für die Entwicklung des Siedlungs- und Wirtschaftsraumes bei größtmöglichem Schutz der Natur und der Kulturlandschaft.

Die Gemeinden bringen sich mit Erfahrungen und Expertise ein

Wir, die Waldviertler Gemeinden, übernehmen Verantwortung für die Entwicklung unserer Region und möchten uns konstruktiv in den Planungsprozess rund um die Regionale Leitplanung einbringen. Wohnen und Wirtschaften im Waldviertel soll auch in Zukunft möglich sein, die Daseinsvorsorge soll gesichert werden und das bei einem sparsamen Verbrauch weiterer Bodenflächen.

Verein Interkomm Waldviertel als Zugpferd

Der Verein Interkomm - ein Zusammenschluss von 60 Waldviertler Gemeinden - hat im Zuge einer intensiven Arbeitstagung mit 40 Bürgermeister:innen aus allen Bezirken, Vertreter:innen der Wirtschaft und des regionalen Entwicklungsverbandes sowie Raumordnungsexpert:innen Grundsätze formuliert, welche in den Arbeitsprozess zur Regionalen Leitplanung eingebracht werden.

INTERKOMM GEMEINDEN WALD VIERTEL

Für die künftige Entwicklung des Waldviertels wurden 15 Leitsätze definiert. Dazu gehört das Ziel eines Bevölkerungswachstums ebenso wie die Forderung, auch künftig den ortsansässigen Menschen die Möglichkeit zu geben, in allen Dörfern Wohnraum zu schaffen und wirtschaftlich aktiv zu sein. Im Fokus stehen Versiegelungsreduktion, kompakte Bauformen und die Nutzung von leerstehenden Immobilien.

103 Bürgermeister:innen stellen sich hinter das Positionspapier zur Regionalen Leitplanung

Diese Leitsätze wurden in der „Waldviertler Erklärung" zusammengefasst und von 103 (!) Bürgermeister:innen des Waldviertels unterzeichnet - darunter auch unsere Gemeinde (vertreten durch Amtsleiter Ernst Mischling)!

Und auch Vertreter:innen des Wirtschaftsforums, des Regionalen Entwicklungsverbandes und der LEADER Regionen stehen hinter dem Positionspapier, das an Vertreter des Landes überreicht wurde. (Download unter ***www.interkomm.work***)

Obmann Bgm. Bruckner dazu: „*Nur gemeinsam, in Partnerschaft zwischen Land und den autonomen Gemeinden, bietet sich die Chance, waldviertelgerechte Rahmenbedingungen zu definieren, die im Gesetz verordnet werden!*"

Klar zustimmend hat LHStv. Dr. Pernkopf das Engagement kommentiert: „*Das Waldviertel zeigt erneut, was gemeindeübergreifende Zusammenarbeit leisten kann. Ich stimme dem Positionspapier zu. Natürlich ist es ein Diskussionsprozess mit unterschiedlichen Anforderungen, aber wenn sich eine Region zusammentut und ihre Entwicklungsziele klar formuliert, hilft das der Qualität und der Akzeptanz der Ergebnisse!*"

Der Verein Interkomm wird sich auch in den folgenden Monaten engagieren und die Interessen der Region vertreten, damit wir unsere Entwicklungspotenziale nutzen können und gleichzeitig unseren Beitrag zum Bodenschutz leisten.

Überreichung der Waldviertler Erklärung zur Regionalen Leitplanung an LHStv. Dr. Stephan Pernkopf in St. Pölten. vl: Vbgm. Franz Fichtinger, Bgm. Ing. Nikolaus Reisel, Bgm. Karl Elsigan, LHStv. Dr. Stephan Pernkopf, Obmann Bgm. Martin Bruckner, Bgm. Franz Rosenkranz, NR Lukas Brandweiner © Verein Inter-komm Waldviertel

Was ist die Regionale Leitplanung?

Bis Juni 2022 soll in NÖ ein Leitbild zur Raumentwicklung und Kooperation als „strategisches Dach" erarbeitet werden. Die Ergebnisse dieser Regionalen Leitplanung werden in die Regionalen Raumordnungsprogramme als Verordnung des Landes sowie in die Örtliche Raumordnung (ÖEK, FWP) der Gemeinden übergeführt. Dabei liegt der Fokus auf den 4 Untersuchungsbereichen: Siedlungsentwicklung, Daseinsvorsorge, Betriebsentwicklung und Grünraumentwicklung.

Ziel ist, dass alle Regionen NÖs ein neues oder aktualisiertes Regionales Raumordnungsprogramm als Grundlage der Gemeindeplanung vorliegen haben.

Eröffnung Kindergarten

Im September 2020 startete der Betrieb im neuen Kindergartengebäude, am 9. Oktober 2021 kam es nun zur offiziellen Eröffnung. Die Vorbereitungen dafür wurden mit den Kindern in verschiedenen Prozessen erarbeitet. Aus dem reifen Obst des Gartens wurde Marmelade gekocht, die die Gäste gegen eine Spende für den Kindergarten erwerben konnten. Die Ehrengäste wurden mit großartigen Bildern der Kinder überrascht. Im Vorfeld wurden Lieder umgedichtet und erarbeitet, um die Gäste feierlich begrüßen zu können.

„Schön, dass du da bist“ sangen die Kindergartenkinder dann bei der verspäteten Eröffnung, zu der eine große Zahl von Ehrengästen und viele Eltern gekommen waren. Beim Fest selbst dankte Bürgermeister Reinhard Nowak sowohl den Bauleuten und Helfern für die rechtzeitige Fertigstellung sowie den Gemeinderäten, die der Erweiterung durch den Ausbau der neuen „Schäfchengruppe“-Tagesbetreuungseinrichtung trotz fehlender EU-Mittel zugestimmt haben, aber auch dem Land NÖ, das den Ausbau dann doch tatkräftig gefördert hat.

Petra Schweinberger, seit fünf Jahren engagierte Leiterin des Kindergartens, sprach sowohl der Gemeinde für ihren Mut bei der Planung und Durchführung des 1,2 Millionen Euro-Projektes Dank aus, aber auch den Eltern für ihre Toleranz in der knapp einjährigen Bauzeit. Sie bedankte sich auch bei ihrem Team für die teilweise nicht ganz einfachen, vergangen fünf Jahre mit einer großen Anzahl von zu betreuenden Kindern und einem trotz Container-Übergangslösung äußerst knapp bemessenen Platzangebot.

Landesrätin Teschl-Hofmeister betonte die Wichtigkeit, den jungen Familien eine Tagesbetreuung zur Verfügung zu stellen. Ihr Dank galt insbesondere den Kindergarten-Pädagoginnen für die Betreuung der Kleinen, aber auch für die Vorbereitung des gelungenen Festes.

Die Leiterinnen Petra Schweinberger und Maria Forster mit einem Teil der Kinder und ihres Teams bei der musikalischen Gestaltung der Eröffnungsfeier

Generalplaner DI Matthias Doubek erläuterte im Anschluss noch das Konzept des Neubaus und gratulierte der „baufreudigen“ Marktgemeinde Weitersfeld zu ihren Kinderbetreuungseinrichtungen.

„Die Gemeinde kann stolz sein“, meinte Pfarrer Dominicus Hofer bei der Segnung des neuen Kindergartens. Ein Bläserquintett der Jungendkapelle umrahmte die Feierlichkeit. Für das leibliche Wohl sorgten bei der anschließenden Agape die Nachbarn vom USV Weitersfeld und der Elternbeirat des Kindergartens. Ebenfalls konnten sich alle Gäste im Anschluss selbst ein Bild über das gelungene Innenleben des neuen Kindergartens machen.

Aus dem Kindergarten Weitersfeld

Am 10.11. feierten die Kindergartenkinder in ihrem Gruppenverband ein Fest zu Ehren von Sankt Martin. Ein Lichterweg führte die Kinder in den Kindergarten, im Gebäude roch es nach Weihrauch und frisch gebackenen Striezeln. Jedes Kind brachte mit seiner Laterne Licht herein – so wurde es immer heller und heller. Die Legende des heiligen Martins wurde den Kindern im Vorfeld anhand von Liedern, einer Bildgeschichte, einem Rollenspiel oder eines Schattentheaters nähergebracht. Der gruppeninterne Laternenumzug durch den Kindergarten stellte einen krönenden Abschluss dar.

Ein Martinsfest / Laternenfest in größerem Rahmen war in diesem Jahr aufgrund der aktuellen Situation nicht möglich. Doch: „Wo ein Wille, da auch ein Weg!“ Unter diesem Motto entstand im Kindergarten eine innovative Idee.

Es wurden gemeinsam mit den Kindern Leinwände mit Szenen der Martinslegende gestaltet. Dankenswerterweise haben sich auch der Elternbeirat, die Volksschule, die Mittelschule, die Kirche sowie der Sportverein bereit erklärt, bei der Idee mitzuwirken. In Kooperation entstand somit der „MARTINSWEG!“

Die Bilder wurden in oder vor den oben genannten Gebäuden aufgehängt und konnten am gesamten Wochenende (12.11.-14.11.2021) von allen Familien mit ihren Laternen individuell besucht werden. Als musikalische Begleitung diente ein von den Kindern eingesungenes und an die Eltern weitergeleitetes Martinslied. Auch die Martinsjause blieb Dank des Elternvereins nicht aus. Die Resonanz und das Feedback waren eindeutig! „Der schönste Weg … ist der gemeinsame!“

Volksschule Weitersfeld

Neues Lehrerzimmer
In den Sommerferien wurde das langersehnte Lehrerzimmer für das Kollegium geschaffen. Mit finanzieller Unterstützung unseres Schulerhalters, Hilfe der Gemeindearbeiter und besonders tatkräftiger Unterstützung unserer Schulwartin Anja Schadn, konnte dieses Projekt verwirklicht werden. Das neue Lehrerzimmer – zentral gelegen im 1. Stock – bietet genügend Stauraum für Lehrmittel, Platz für Kopiergerät und Stand-PC sowie für eine kleine Küchenzeile.

Gratulation zum Master
Frau Anna-Maria Hofer dürfen wir recht herzlich zur Absolvierung ihres Masterstudiums gratulieren.

Verkehrserziehung
Gemeinsam mit einem Polizeibeamten der Polizeiinspektion Geras übten die Kinder das richtige Überqueren des Zebrastreifens beim Pfarrhof in Weitersfeld. Außerdem wurden den Kindern wichtige Tipps für den täglichen Schulweg vermittelt.

Reisprojekt
Am 8. Oktober durften die SchülerInnen der 4. Klasse viel Wissenswertes über „Körndln, die sattmachen“ erfahren. Mit allen Sinnen wurden Fairtrade-Produkte vorgestellt, der Anbau und die Ernte erarbeitet, verschiedenste Reissorten kennengelernt und verkostet. Besonders der lilafarbene Reis und der süße Milchreis zählten zu den unvergesslichen Momenten dieses Besuches von Frau Schmudermayer aus dem Weltladen Horn.

Mobilitätswoche – Malaktion „Blühende Straßen“
Von Montag bis Mittwoch, den 20.-22.9.2021 durften die Kinder die „Kastanienallee“ im Rahmen der Mobilitätswoche des Klimabündnisses Österreich unter dem Motto „Blühende Straßen“ mit bunten Farben zum Strahlen bringen. Diese Aktion erhöht außerdem die Aufmerksamkeit der Verkehrsteilnehmer und schafft somit Bewusstsein, dass hier Kinder unterwegs sind.

Tag des Sports
Am Tag des Sports durften die Kinder der 1. Klasse unter Anleitung von DI Matthias Doubek die Kletterwand an der Turnsaalwand erkunden. Für die Kinder der 2. bis 4. Klassen bereitete der ehemalige Mittelschullehrer Franz Eidher verschiedene Übungen im Turnsaal vor. Wir dürfen uns auf diesem Weg nochmals herzlich bei den beiden für die Gestaltung des Programms bedanken!

Klimameilen
Den Schulweg umweltfreundlich und somit möglichst ohne PKW zu bestreiten – dieses Bewusstsein soll die Aktion „Klimameilen“ schaffen. Die Kinder durften vier Wochen lang Sticker einkleben, wenn sie den Schulweg zu Fuß, mit dem Fahrrad oder per Bus bestritten haben. Man möchte auf diesem Wege auch die Eltern erreichen und ein sichtbares Zeichen für einen selbstständigen, umweltfreundlichen Schulweg setzen.

Gesunde Schule
Gesundheit macht Schule – wer körperlich und geistig fit ist, lernt auch leichter. Nachdem die Volksschule mindestens 4 Jahre in Folge gesundheitsfördernde Arbeit geleistet und qualitätsvolle Maßnahmen gesetzt hat, wurde die Volksschule im Oktober mit der Gold-Plakette der gesunden Schule ausgezeichnet.

Mittelschule Weitersfeld

Cross-Country Lauf

Die SchülerInnen der Mittelschule trainierten fleißig für den Cross-Country Lauf, der dieses Jahr von der Mittelschule Drosendorf organisiert wurde. Wir liefen über die Feldwege rund um Weitersfeld, entlang des 2.000 Schritte-Weges und auch viele Runden um den Sportplatz. Zuletzt gab es auch noch einen Parkour auf dem Sportplatz zu bewältigen.

Wir konnten mit 2 Burschen- und 2 Mädchengruppen an den Start gehen. Die Mädchen der 1. und 2. Klasse erreichten bei diesem Laufwettbewerb sogar den 2. Platz! Voller Stolz erhielten die Schüler eine Urkunde und einen Preis.

Weihnachten im Schuhkarton

Liebe lässt sich einpacken

Viel Freude hatten die Kinder der 4. Klasse VS aus Weitersfeld beim Verpacken der mit besonders viel Liebe und Herzenswärme gefüllten Weihnachtspäckchen für Mädchen und Jungen in schwierigen Lebenssituationen. Wir wollen dafür ein sichtbares Zeichen setzen, um die Not der armen Kinder zu lindern und ihnen ein Fest der Freude schenken.

Die Aktion wurde im Rahmen des Religionsunterrichts für alle Kinder ab der 4. Schulstufe freiwillig angeboten und wird im kommenden Jahr auch für die gesamte Bevölkerung in und um Weitersfeld durchgeführt. Dh nächstes Jahr gibt es wiederum im November die Möglichkeit, selbst gefüllte Geschenkpäckchen in der Schule, als offizielle Sammelstelle der barmherzigen Samariter, abzugeben.

Vortrag Klimakrise

Der Bibelspruch vom Propheten, der im eigenen Lande kein großes Ansehen hat, gilt für Professorin Sigrid Stagl, bekannte Ökonomin und Hochschullehrerin an der Wirtschaftsuni, nicht. Das bewies der zahlreiche Besuch ihres Vortrages „Wie können wir die Klimakrise überleben?“ in Weitersfeld, ihrem Heimatort.

„Wir müssen daher die Diskussion über dieses Thema in die Bevölkerung tragen und die Leute sensibilisieren, das gesteckte Ziel von jährlich minus sieben Prozent Emissionseinsparungen bis 2030 wirklich zu erreichen, sonst muss man damit rechnen, dass in wenigen Jahren weiterer Erderwärmung Millionen Klimaflüchtlinge aus Zentralafrika an europäische Türen klopfen“, zeigte sich die 1968 in Weitersfeld geborene Referentin besorgt.

Zahlreiche Notwendigkeiten wie alternative Energiequellen, Wärmedämmung, neue Lösungen der Mobilität im ländlichen Bereich und verkürzte Lieferwege wurden in der lebendigen Diskussion angesprochen bzw. „klimaschädliche“ Subventionen, „grüner“ Atomstrom, steuerbefreites Flugbenzin, aber auch fehlender Mut und Konsequenz in der Umweltpolitik kritisiert.

vl: OSR Manfred Kristen, Hochschulprofessorin Sigrid Stagl und BhW-Bildungswerkleiterin Sabine Neunteufl

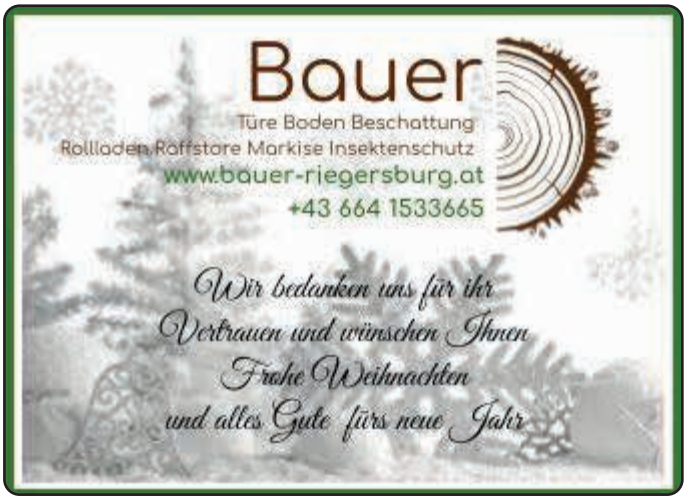

Heuriger Veltlinerhof MAYER

Fronsburg 31
2084 Weitersfeld
02948/8380

WEINachts-EINKAUF
in unserem Weinverkaufsraum

Mi 22. u Do 23.Dez. 2021
von 14:00 bis 18:00

- Wein
- Geselchtes,
- Aufstriche, Geschenke und vieles mehr
- Wir füttern Ihr **BIO-Weihnachts-Hendl**

JETZT bei uns bestellen (0664 6585803) und beim **WEINachts-EINKAUF** Ihr **frisches bratfertiges Hendl abholen**!
(ca. 2 kg/St zum Preis von 9,00€/kg)
BITTE BEACHTEN SIE DIE COVID 19 BESTIMMUNGEN

T&P SCHRIMPF GMBH

Büro 2095 Drosendorf
Horner Straße 1
Tel. 02915 62658
drosendorf@tpschrimpf.at
Mo-Fr 8-12 Uhr

Mitglied der IGV AUSTRIA

RMCS GmbH - Theurer KG
die Waldviertel-Kooperation wünscht

Frohe Weihnachten
&
ein gesundes neues Jahr 2022

Aktion Lebensbäumchen

Wie am Nationalfeiertag in Weitersfeld bereits zur Tradition geworden, übergab Bürgermeister Reinhard Nowak und ÖVP-Gemeindeobfrau Elisabeth Hirsch den Eltern der im letzten Jahr geborenen Kinder, diesmal 6 Buben und 4 Mädchen die gewünschten „Lebensbäumchen“. Da diesmal durch Corona keine gemeinsame Feier stattfinden konnte, erhielten alle betroffenen Familien zu ihrem Obstbaum auch noch eine Torte für die private Jause.

vl: VzBgm. Elisabeth Hirsch, Susanne und Stefan Reinthaler mit Sohn Josef und Bgm. Reinhard Nowak

Vor den Vorhang

Im Herbstes ist es Zeit, danke zu sagen. Ein Dankeschön dafür, dass es in unseren Orten Menschen gibt, die freiwillig für die Gemeinschaft etwas mehr als ihre Pflicht tun. In den vergangenen Monaten waren durch Corona viele Gäste in unserer Gegend und haben nicht selten manch schön gepflegte Ortseingänge, Gärten und öffentlichen Flächen und Wege in all unseren Katastralgemeinden bewundert. Ist Ihnen schon aufgefallen, dass diese Pflege das ganze Jahr über hauptsächlich durch Ehrenamtliche um Gotteslohn erledigt wird?

freiwillige Helfer gesucht

Der Verschönerungsverein Weitersfeld sucht freiwillige Helfer für die Ortsbildpflege. Nur leichte Arbeiten wie Blumen setzen, gießen oder Pflege, kein Rasenmähen.

Bei Interesse melden sie sich bitte beim Ortsvorsteher Hannes van Dyck unter 0664/4454405 oder bei Elisabeth Kurzreiter unter 0664/9364088.

USV Weitersfeld

Herbstmeisterschaft ohne Corona-Einschränkung

Mit Ende Oktober konnten unsere sechs Nachwuchsmannschaften (U6, U8, U10, U12, U15 und U16) sowie die Kampf- und Reservemannschaft die Herbstmeisterschaft noch vor Inkrafttreten der umfangreichen Corona-Beschränkungen beenden. Bis auf einen kurzen Schreckmoment mit einer einzelnen Corona-Infektion im Erwachsenenbereich blieb uns größeres Unheil im Verlauf des Herbstes zum Glück erspart.

Die Kampfmannschaft konnte die Meisterschaft auf dem sehr guten zweiten Tabellenrang abschließen, die Reserve erreichte den siebenten Platz. Die Nachwuchsmannschaften zeigten Fußball mit großer Begeisterung und viel Einsatz, die Ergebnisse stehen hier nicht an erster Stelle – Fußball soll in den jungen Jahren einfach Spaß machen: Spaß an der Bewegung und Spaß am Sport mit dem Freundeskreis!

Die Vorstandsmitglieder des USV Weitersfeld mit GGR Johannes van Dyck und Kassaprüfer Gottfried Doubek

Jahreshauptversammlung

Die Jahreshauptversammlung des USV Weitersfeld musste dieses Jahr vom üblichen Termin am Anfang des Jahres auf Ende Oktober verschoben werden.

Im Rahmen der Jahreshauptversammlung standen statutengemäß die Neuwahlen des Vorstandes an. Im Großen und Ganzen blieb die Führungsmannschaft bestehen, aus dem Vorstand ausgeschieden sind Kassier-Stv. Werner Hindler sowie die Beiräte Natascha Hindler, Anna Hofer, Melanie Hochrainer und Manfred Jäger. Der USV Weitersfeld möchte sich auch auf diesem Weg nochmals bei allen für die Mitarbeit in den letzten Jahren bedanken.

Um den Vorstand wieder zu komplettieren, wurden auch einige neue Mitglieder in den Vereinsvorstand aufgenommen: Florian Lenz als Kassier-Stv., Lukas Leidenfrost als zusätzlicher Jugendleiter-Stv. sowie Christian Flachhofer und Herbert Lang als Beiräte.

Schäfchengruppe

Ich trage mein Laternenlicht wenn's dunkel ist…

Nach einem sonnigen, farbenfrohen Herbst begleitete uns dieser Spruch bis zum Martinsfest. Mit viel Eifer und Vorfreude gestalteten die Kinder der Schäfchengruppe ihre Laternen. Es wurden große und kleine Sterne gestempelt und Perlen für den Griff gefädelt. Das Tragen der Laterne und der Lichterschein in der dunklen Gruppe zauberten den Kindern ein Leuchten in die Augen.

Die Kinder erfuhren anhand von Büchern und Bildern erste Details zur Martinsgeschichte. Mit Spannung verfolgten sie Martin mit seinem Pferd bis zum Bettler, dem sehr kalt war. Die Kinder hatten auch großes Mitleid mit dem Bettler und freuten sich über Martin, weil er seinen warmen Mantel teilte. Ein weiteres Ereignis der Martinsgeschichte, das immer wieder gehört werden wollte, war das Versteckspiel im Gänsestall.

vl: Christopher Lenz, Tim Engelmann, Leo Spitaler, Tobias Hauer, Hannah Gschweicher

Das Martinsfest wurde sehr stimmungsvoll mit Laternenliedern und Laternenumzug in der Gruppe gefeiert. Schließlich gab es zum Teilen einen Striezel mit selbstgemachter Marmelade, welche die Kindergartenkinder im Herbst vom Obst des Kindergartens zauberten. Mit Martinskipferl zum Teilen und einer Einladung für einen beleuchteten Martinsweg gingen die Kinder stolz mit ihren Laternen nach Hause. Mit diesen Eindrücken dürfen wir nun Richtung Advent und Weihnachten starten.

vl: Philipp Klement, Sabrina Unger, Marie Stagl, Tobias Hauer und Tim Engelmann

INSTALLATIONEN HASSLAUER.AT
HB
Benjamin Hasslauer
0660 47 52 585
office@hasslauer.at
2084 Rassingdorf 33
HEIZUNG.SANITÄR.PELLETS.SOLAR.HACKGUTANLAGEN.WÄRMEPUMPEN

Da sind wir daheim!

Gleich **Wohlfühl-Zuhause sichern** und sich unter **02846/7015** vormerken lassen!

Die WAV (Gemeinnützige Bau- und Siedlungsgenossenschaft „Waldviertel“) errichtet in der Marktgemeinde Weitersfeld eine innovative Wohnhausanlage. Diese fügt sich lückenlos und mit den neuesten Energiesparstandards in das gegebene Ortsbild ein und bereichert so die Gemeinde.

Insgesamt entstehen 8 Wohnungen mit jeweils ca. 58 m² Wohnnutzfläche, die in Miete vergeben werden. Jede Wohnung besteht aus Wohnküche, zwei Zimmern, einem Bad mit WC, einem Vorraum sowie einem Abstellraum. Außerdem verfügt jede Wohneinheit entweder über eine Terrasse oder einen Balkon. Acht Parkplätze sind dem Gebäude im Nordwesten vorgelagert. Die Wohnhausanlage ist auf zwei Geschoße aufgeteilt und wird in Niedrigstenergiebauweise errichtet.

Energieeffizientes Wohnen

Dieses Projekt wird nach den Richtlinien der NÖ Wohnbauförderung als Niedrigstenergiehaus errichtet. Dies wirkt sich maßgeblich auf den Energieverbrauch und damit auch auf die Energie- bzw. Betriebskosten aus. Diese Senkung der Energiekosten wird einerseits mittels der kontrollierten Wohnraumlüftung erreicht, andererseits werden die Heizkosten aber auch durch die gezielte Ausrichtung des Hauses niedrig gehalten.
Energiekennzahl: HWBRK: 16,2 kWh/m²a.

Die Informationsbroschüre zum Wohnungsbau und weitere Details erhalten Sie auch bei uns am Gemeindeamt!

BAUWEISE UND AUSSTATTUNG

- Fertigteilbauweise mit Holzrahmenelementen
- Niedrigstenergiebauweise (HWBRK: 16,2 kWh/m²a)
- kontrollierte Wohnraumlüftung mit Wärmerückgewinnung
- Heizung mit Fernwärme
- Kunststoffbadewanne, Waschbecken
- Wand-WC mit Tiefspülkasten
- furnierte Holztürblätter in Buche-Optik - Holzzargen
- Verfliesung in den Sanitärräumen
- Wandverfliesung: Bad ca. 2,1 m, WC ca. 1,5 m Höhe
- Wandfliesen: weiß, Bodenfliesen: grau
- weiße Wand- u. Deckenanstriche
- Kunststofffenster 3-fach Wärmeschutzisolierverglasung
- Fensterbänke außen in Alu, innen kunststoffbeschichtet, weiß
- Deckenauslässe, Steckdosen und Schalter in sinnvoller Anzahl und Anordnung - Digitale SAT-Anlage für externen Receiver
- Leerverrohrungen für Telefon-/Internetversorgung (Der Anschluss ist vom Mieter selbst zu beantragen)
- eigene Stromzähler pro Wohneinheit - Glasfaservorbereitung (Leerverrohrungen vom öffentlichen Gut bis in den Medienverteiler)
- elektrische Außenraffstores in den Wohnräumen
- Laminatböden (außer Sanitärräume)

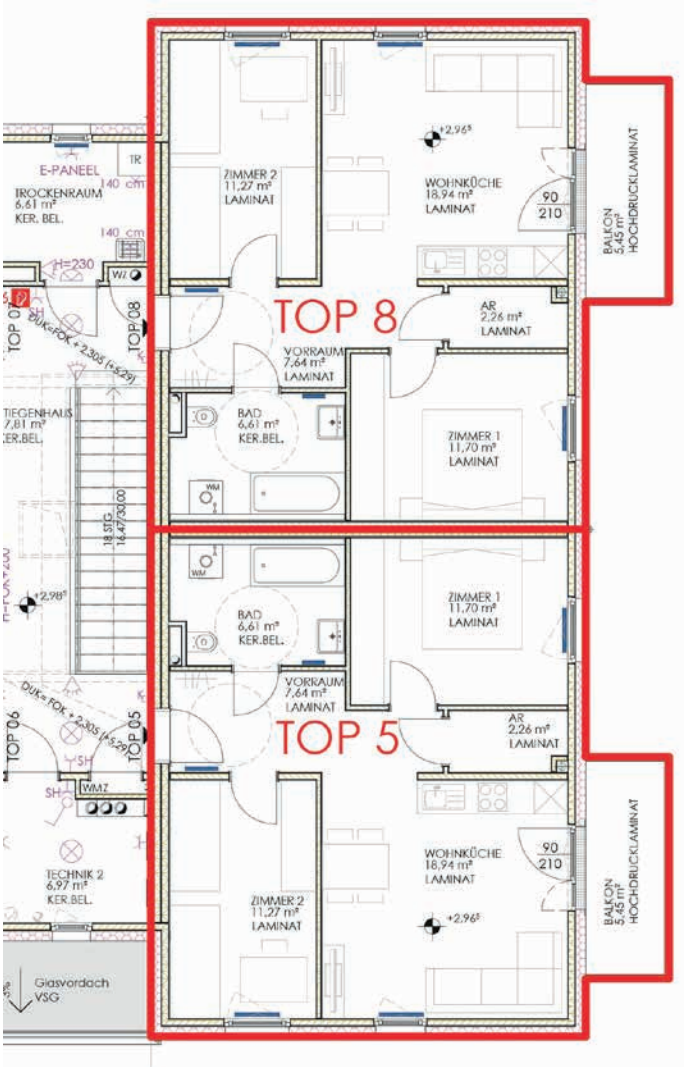

Der Pfarrhofgarten vor Beginn der Arbeiten

Aktueller Blick auf die Baustelle Anfang Dezember

Ihr verlässlicher Partner für Energie & Sanitär !

• Heizungsinstallation
• Sanitärinstallation
• Badplanung & -montage
• Badausstellung
• Blechdach & Dachrinnen
• Service & Reparatur

Ing.Gerald Vyhnalek Ges.m.b.H.

3741 Pulkau
Neubruch 3
Tel.: 02946 / 2217
www.vyhnalek.at
office@vyhnalek.at

Heizung • Sanitär • Spenglerei • Solaranlagen • Gas • Kaminsanierung

Wir beraten Sie gerne !

ÖkoFEN
Hoval
HDG Klimafreundlich heizen. Mit Holz!
SOLARFOCUS
GASOKOL THE SOLAR MANUFACTORY
GEBERIT AquaClean
GROHE
LAUFEN
PUMPENoase Handels KG
PALME DUSCHABTRENNUNGEN

Wohlfühlhof Bachzelt

Dem Wohlfühlhof Bachzelt in Prutzendorf wurde vor kurzem das Qualitätssymbol „Radfreundlicher Beherbergungsbetrieb Waldviertel“ seitens der Destination Waldviertel GmbH („Waldviertel Tourismus“) verliehen, nachdem dieser alle für diese Zertifizierung vorgegebenen und speziell auf Radurlauber abgestellten Kriterien (versperrbarer Fahrradabstellraum etc.) erfüllt hat. Jonas und Martina Bachzelt nahmen die Tafel und das Fähnchen freudestrahlend entgegen.

Tierrettung

Mindestens genauso groß war die Freude bei Familie Bachzelt, als nach viertägiger Abwesenheit Kater Felix in einem Astloch einer Pappel beim Nachbarn entdeckt wurde und letztendlich mit Unterstützung der FF Horn und ihrer Drehleiter geborgen werden konnte.

AUBERG PUB

Adolf Hörmansdorfer
Auberg 156
2084 Weitersfeld
Tel.: 02948/8632-15

Unsere aktuellen Termine findet ihr auf unserer Facebook Seite:
www.facebook.com/AubergPUB
www.AUBERGPUB.at

Jäger & Kronsteiner
Der starke Kontakt
Planung - Beratung - Entwicklung - Verkauf
Elektro-, Solar-, Sanitär-, Klima-, Heizungsanlagen.
Kontrollierte Wohnraumlüftung, Mess-, Steuer- und Regeltechnik.
Netzwerksysteme, Verteilerbau, Prüfbefunde, Photovoltaikanlagen.
3003 Gablitz, Linzer Straße 191 - 193 02231 / 61 704 Fax: DW 30
2084 Weitersfeld, Schusterstrasse 5 02948 / 88 07 Fax: DW 30
www.jaekro.at office@.jaekro.at

Senioren

Wie in den vergangen Jahren trafen sich die Weitersfelder Senioren zum traditionellen Martiniloben bei Mayers Heurigen in Fronsburg.

Juniorchef Michael (3.v.r.) stellte den gelungenen frischen und fruchtigen Jahrgang 2021 vor. Seniorchef Franz und Obmann Leo Nowak, sowie Stellvertreter Karl Schweitzer (hinten) gratulierten den aktuellen „Geburtstagkindern“ Franz Wingelhofer (70), Hilda Meierhofer (75) und Rudolf Schweitzer (70) zu ihren Jubiläen.

„Kleinlandwirtin, Schulbusfahrerin und im Ehrenamt „Blumenfee“ bzw. Obfrau des Weitersfelder Verschönerungsvereins, Fahrtenorganisatorin, vor allem aber Helferin in allen Lebenslagen war sie, unsere Steindl Poldi“, lobte Seniorenobmann Leo Nowak die immer rege Jubilarin zu ihrem 85. Geburtstag.

Die über 1.000,- Euro Spenden zu ihrem Fest verwendete sie gleich wieder als Beitrag für den Aufbau der Schule von Pater Emanuel aus Nigeria, dessen Familie sie mit ihm vor einigen Jahren in Afrika besuchte.

vl: Poldi Zibula, Jubilarin Leopoldine Steindl und Willi Klampfer

Blutspendeaktion

Die nächste Blutspendeaktion findet am **19. Dezember 2021** von 09:00 bis 12:00 und von 13:00 bis 15:00 Uhr im **Widdersaal des Gemeindegasthauses** statt.

!

Angebote des BhW Weitersfeld

Info Sabine Neunteufl, 0664/5737093
bhw.weitersfeld@gmx.at,

Dreikönigskonzert 2022: Euphonic Sounds - schöne Klänge zum Jahresbeginn. Donnerstag, 06.01.2022, 15:00 Uhr, Widdersaal des Gemeindegasthauses Traditionelles Konzert am Nachmittag mit Gabriele und Rainer Huß; Musik für Violine, Viola und Tuba.
Eintritt: Freiwillige Spenden
Information: OSR Leo Nowak, 0664/7619557

Angebote für unsere Senioren
SENIORENTURNEN, jeden Dienstag, 17:45 Uhr
Info Uli Nowak 02948/8253

SENIORENTANZ, neue Interessenten besonders eingeladen, jeden Donnerstag, 14 Uhr GH Kurz
Leitung Inge Pröstler - Info: 0699/127 46 969

SENIORENKEGELN in Mold alle 14 Tage
Info / Meldung bei Hermine Bayer 0664/5131176

INFO für weitere Veranstaltungen bei Leo Nowak 0664/7619557

Biblio-Dreieck

Nach der langen Zeit der Corona-Beschränkungen konnte das Biblio-Dreieck Hardegg-Langau-Weitersfeld nach fast zwei Jahren wieder zu seinem traditionellen Frühstück im Weitersfelder Rathaus einladen. „Endlich sind auch unsere Leser - vor allem Familien und Kinder - wieder zurückgekommen“, war Bibliotheksgründerin Sabine Neunteufl froh, dass die neuen Bücher und leckeren Mehlspeisen bei dieser „Einladung zum Schmökern und Schmausen“ beim „schaurig-schönen Frühstück“ bei jung und alt gut ankamen und auch die Weitersfelder Volksschule schon ihr Kommen angekündigt hat.

In der Zeit des Lockdowns hatte das Land NÖ zur „noe-book“-Aktion eingeladen, wo man nach Anmeldung bei der jeweiligen Bibliothek E-Books und Hörbücher zugestellt erhielt. Die zugehörigen Schulen beteiligten sich bei der „Österreich liest-Woche“ außerdem wieder an der Aktion „Lesemeister“, die vor Kurzem abgeschlossen wurde.

Musikschule

Abenteuer Musikschule
Das „Abenteuer Musikschule“ mit dem Schwerpunkt Musik entdecken – ausprobieren – beraten wurde am Schulbeginn gut angenommen. Zahlreiche Anmeldungen konnten noch entgegengenommen werden.

Derzeit werden am Musikschulverband 744 SchülerInnen in 910 Hauptfächern unterrichtet. Davon kommen 110 aus der Gemeinde Weitersfeld.

Theaterwerkstatt - Neues Fach an der Musikschule
Seit September 2021 wird an der Musikschule die „Theaterwerkstatt“ angeboten. Das Fach richtet sich an Kinder, die gerne Schauspielen, andere Rollen verkörpern möchten und gerne Geschichten erzählen.

Ziel ist es, die Freude am Spiel zu wecken und fördern, sowie sich mit Körper und Stimme auszudrücken, Körperwahrnehmung und Bühnenpräsenz zu stärken und aufbauen und auf deutliche Aussprache zu achten. Unterrichtet wird dieses Fach von Frau Claudia Müller, BA.

YOUTH WIND ORCHESTER PROJEKT
Kürzlich fand der 10. Österreichische Jugendblasorchester-Wettbewerb in Grafenegg statt.

12 Orchester aus Österreich und Südtirol stellten sich der Herausforderung und wurden von einer Fachjury bewertet. Das Youth Wind Orchester Project Retz gewann in seiner Altersstufe (AJ – Durchschnittsalter bis 13 Jahre) und belegte in der Gesamtwertung Rang drei. Seit vielen Jahren zählt das YWOP Retz unter der Leitung von Gerald Hoffmann zu den besten Jugendblasorchestern Österreichs. Aus Weitersfeld wirkte Matthäus Stumpf beim Wettbewerb mit.

Aktueller Veranstaltungskalender
Der neue Veranstaltungskalender für das Schuljahr 2021/2022 ist fertiggestellt und kann gratis im Gemeindeamt abgeholt werden.

Eventuelle Veranstaltungsabsagen erfahren Sie auf der Homepage der Musikschule. Alle Veranstaltungen und Hinweise finden Sie aktuell unter:

www.musikschuleretz.com bzw.
https://www.facebook.com/musikschuleretzerland

Jugendkapelle Weitersfeld

Nachdem die Musikerinnen und Musiker im September den Abschnittsfeuerwehrtag sowie die heilige Firmung in Weitersfeld musikalisch umrahmt hatten, startete im Oktober die Vorbereitungsphase für das nächste Frühjahrskonzert, welches am 2. April 2022 stattfinden soll.

Bereits erfolgreich hinter sich gebracht haben ihre Auftritte Theresa Stumpf (Trägerin des Jungmusikerleistungsabzeichens in Gold in unserer Kapelle) und Lena Fasching (Ausbildung Musikschule Retz) beim Wettbewerb der Interessensgemeinschaft NÖ Komponisten („INÖK“) in Krems. Auf den Instrumenten Querflöte bzw. Altblockflöte erspielten sie jeweils einen 2. Platz, wozu wir herzlich gratulieren! Im Rahmen dieses Wettbewerbes wurde neue Musik niederösterreichischer Komponisten interpretiert.

vl: Lena Fasching und Theresa Stumpf mit zwei Kollegen der Musikschule Retz

Bläserklasse für Erwachsene

Dass es nicht nur Kindern und Jugendlichen vorbehalten ist, ein Instrument zu erlernen, zeigt das Projekt „BLÄSERKLASSE FÜR ERWACHSENE 3.0“. Erwachsene, die immer schon ein Blasinstrument oder Schlagzeug erlernen wollten, die Gelegenheit dazu jedoch verpasst haben oder es damals einfach nicht möglich war, haben nun die Chance dies nachzuholen. Alle Teilnehmenden musizieren gemeinsam ab der ersten Stunde im Orchester – musikalische Vorkenntnisse sowie Besitz eines eigenen Instruments sind keine Voraussetzung. Aktiv zu Musizieren zählt zu den schönsten Hobbys – und das ohne Ablaufdatum! Als Träger dieses Projektes fungieren die Kapellen im Wirkungsbereich der Musikschule Retz in Kooperation mit deren Lehrkräften.

Nähere Informationen bei Obmann Rainer Forster (0664/3502409) oder in der Musikschule Retz (02942/20233).

Wir dürfen Sie auch auf unsere Vereinszeitung „Für Freunde der Blasmusik“ hinweisen, welche jährlich erscheint und über die Aktivitäten im abgelaufenen Jahr berichtet. Haben Sie bereits im letzten Jahr die Ausgabe 2020 empfangen bzw. den darin enthaltenen Zahlschein eingezahlt, so bekommen Sie auch heuer die aktuelle Ausgabe 2021 zugestellt.

Sollten Sie dies jedoch bis jetzt versäumt haben, so haben Sie mittels Überweisung von € 10,- (bis spätestens 20.12.2021) die Möglichkeit unsere kleine, aber feine Vereinszeitung am Ende des Jahres zu erhalten. Zahlscheine liegen in den Weitersfelder Banken auf (IBAN: AT80 4300 0000 0451 2828).

Farbe + Lack + Holzschutz

farbenhaus

Retz - Hollabrunn

Die Profis vor Ort.

vormals **burkert**

2070 Retz, Znaimerstr. 9
office@farbenhaus-retz.at
www.farbenhaus-retz.at
NEU! 02942 28387

2020 Hollabrunn, Bahnstr. 8
office@farbenhaus-hollabrunn.at
www.farbenhaus-hollabrunn.at
NEU! 02952 34433

Im farbenhaus Retz - Hollabrunn mischen Fachkräfte keine Maschinen.

Sie bringen uns ein Muster und wir mischen den passenden Farbton egal ob für Fassade, Innenwände, Holzfenster, Auto u.v.m. auch Kleinmengen.

Nutzen Sie denn umfassender Service, kompetente Beratung und höchste Produktqualität.

Mo-Fr: 8:00-12:00 14:00-17:30
Sa: 8:00-12:00

Unsere Angebote:
· Beratung vor Ort
· Lieferung frei Haus
· Fassadengestaltung am PC
· Lackspray Abfüll-Service
· Farbtonmessgeräte für Auto- und Industrielacke
· Mischanlagen für Industrielacke, Möbellacke, Autolacke, Wandfarbe, Fassadenfarbe und Fußbodenbeschichtungen mit über 20.000 Farbtönen.
· Leihgeräte: Fußbodenschleifmaschinen, Exzenterschleifer, Reinigungsgerät für Teppiche und Polstermöbel.

› DRUCKPRODUKTE JEDER ART
› ETIKETTEN
› VEREDELUNG
› GRAFIKDESIGN
› WEBDESIGN
› BEKLEBUNG
› SCHILDER

HOFER Media
2070 Retz
Im Stadtfeld 3
0043-2942-3557
office@hofermedia.at

HOFERMEDIA.AT

sparkasse.at/horn

Jetzt clever anlegen und GRATIS-Autobahn-Vignette 2022 abholen!

- Mindesteinlage 8.500 Euro in ausgewählte Investmentfonds* oder
- Einmalerlag 5.000 Euro in ausgewählte Investmentfonds plus Investment Plan mind. 70 Euro monatlich**

GRATIS bis 31.1.2022

Fotocredit: ASFINAG

Nähere Informationen erhalten Sie bei Ihrer BetreuerIn in einer Filiale der Sparkasse Horn-Ravelsbach-Kirchberg AG!

SPARKASSE Horn-Ravelsbach-Kirchberg

*Hierbei handelt es sich um eine Werbemitteilung. Bitte beachten Sie, dass eine Veranlagung in Wertpapieren neben den geschilderten Chancen auch Risiken birgt. Der Wert von Anteilen und deren Ertrag können sowohl steigen als auch fallen. Es besteht daher die Möglichkeit, dass Sie bei der Rückgabe Ihrer Anteile weniger als den ursprünglich angelegten Betrag zurück erhalten. Personen, die am Erwerb von Investmentfondsanteilen interessiert sind, sollten vor einer etwaigen Investition den/die aktuelle(n) Verkaufsprospekt(e), insbesondere die darin enthaltenen Risikohinweise, lesen. Mehrere Depotinhaber gelten als ein Kunde. Die verschiedenen Bestandteile können nicht getrennt voneinander gekauft werden. Die Kosten der einzelnen Produkte bleiben unverändert, egal, ob diese einzeln oder in Kombination abgeschlossen werden. Die Kosten für die Autobahn-Vignette betragen EUR 0,--. Nicht mit anderen Aktionen kombinierbar. Eine Barablöse ist nicht möglich. Gegen Vorlage einer Rechnung für eine elektronische Jahresvignette wird der Betrag in Höhe der Vignette 2022 einmalig auf Ihr Girokonto gutgeschrieben. **mind. 48 Monate

World wide Waldviertel.

Alles, was Sie über die Region wwwissen wollen.

Unsere Plattform für Immobilien, Baugründe, Jobs und Infrastruktur.

Hier können Sie ein neues Zuhause suchen oder die eigene Immobilie kostenlos inserieren, Sie finden eine Vielzahl an interessanten Jobs und erfahren alles über die 56 Gemeinden und die einzigartige Lebensqualität im Waldviertel.

www.wohnen-im-waldviertel.at

Eine Initiative von INTERKOMMUNAL GEMEINDEN

Mit Unterstützung von

Wohnen im Waldviertel

WALD VIERTEL

Wo das Leben neu beginnt.

Heizkostenzuschuss - Land NÖ

Die NÖ Landesregierung hat auf Initiative von Landeshauptfrau Johanna Mikl-Leitner und Landesrätin Christiane Teschl-Hofmeister beschlossen, sozial bedürftigen NiederösterreicherInnen einen einmaligen Heizkostenzuschuss für die Heizperiode 2021/2022 in Höhe von € 150,- zu gewähren.

Der Heizkostenzuschuss ist bis spätestens 30. März 2022 beim zuständigen Gemeindeamt am Hauptwohnsitz zu beantragen.

Die Auszahlung erfolgt direkt durch das Amt der NÖ Landesregierung.

Die Voraussetzungen für einen Zuschuss erfragen Sie bitte am Gemeindeamt.

Orgel - Kabarett

Ein Kabarettprogramm der besonderen Art Organspende – Heiteres von der Orgelbank

Am Faschingssonntag, dem 27. Februar 2022 um 15 Uhr pfeift uns Organist Clemens Anton Klug im Stift Geras etwas besonderes!

Kann das Leben mit einem Kircheninstrument verglichen werden? Clemens Anton Klug weiß auf diese Frage die passende Antwort!

Clemens Anton Klug, aus Graz stammend, ist Hobbyorganist und arbeitet als internationaler Opernagent. Er präsentiert uns im Stift ein kirchenmusikalisches Kabarett und beantwortet dabei brennende Fragen, wie den Unterschied zwischen Zölibat und Zöliakie; warum Organisten mit Plattfüßen im Vorteil sind und ob es bei der Hochzeit zu Kana Tanzmusik gab.

Zu diesem Zweck trifft Sepp Forcher auf Miss Marple, Johann Sebastian Bach auf Heinz Conrads und Karel Gott auf den lieben Gott.

Ihre freiwillige Spende wird für die Orgelrenovierung in Oberhöflein verwendet. Aus bisheriger Erfahrung wird diese Spende erst fällig, wenn Sie das Konzert wieder verlassen wollen.

Hundekot - Entsorgung

Leider gibt es immer wieder Beschwerden unserer Bürgerinnen und Bürger betreffend Hundekot auf öffentlichen Flächen, Grünanlagen und Gehsteigen.

Wir möchten daher alle Hundebesitzer ersuchen, den Hundekot im öffentlichen Bereich gewissenhaft wegzuräumen.

Um Ihnen als Gemeinde dabei eine Unterstützung anzubieten, werden wir in Zukunft an drei verschiedenen Standorten in der Katastralgemeinde Weitersfeld Hundekotbeutelspender montieren.

Geplant ist das im Ortszentrum am Khevenhüllerplatz, im Bereich Spiel- und Sportplatz sowie beim ehemaligen Teich.

Bitte machen Sie von diesem Angebot Gebrauch und helfen Sie mit, unsere Ortschaft sauber und somit lebenswerter zu machen. DANKE!

AUTO HAUS RESEL
Ihr Partner seit Generationen.

FAHRZEUGPFLEGE

Weihnachten im geputzten Auto?
Wir können diesen Wunsch erfüllen!

ab € 55,- Innenreinigung

Innen- und Außenreinigung ab € 65,-

ab € 115,- Innen-, und Außenreinigung inklusive Lackversiegelung

Das gesamte Team vom Autohaus Resel wünscht Ihnen frohe Weihnachten und ein glückliches neues Jahr!

www.vwaudi-resel.at
www.autohaus-resel.at

Um Terminvereinbarung wird gebeten!
Retz: 02942 / 2181 Langau: 02912 / 424

Wingelhofer.at
& Söhne GmbH
02948-8321

Tore - Zäune - Sonnenschutz
Garagen- u. Industrietore
Haustüren u. Brandschutz
Alu-Zäune u. Geländer
Betriebseinzäunungen
Alu-Hofzweiflügeltore
Schrankenanlagen
Hochwasserschutz
Markisen u. Sonnenschutz

Traktoren - Landtechnik
Traktoren
Landmaschinen
Erntetechnik
Bodenbearbeitung
Wein- u. Obstbautechnik
Forst - u. Gartengeräte
Spezialaufbauten
Gebrauchtmaschinen

HÖRMANN Tore • Türen • Zargen • Antriebe — Tore & Türen
Farbaktion ! AKTION

brix Zaun — Zäune - Geländer - Türen - Tore
Jetzt Sonderkonditionen ! AKTION

warema — Sonnenschutz
Vielfältiges Sortiment ! AKTION

FENDT — Landtechnik — MASSEY FERGUSON
Traktoren Landtechnik
Leihgeräte Vorführmaschinen

Husqvarna — Forst & Gartengeräte
Motorsäge 550XP Mark II AKTION

Besuchen Sie unseren 800m² großen Schauraum! 2084 Starrein 55

SCHULE FÜR ALLGEMEINE GESUNDHEITS- UND KRANKENPFLEGE
HORN

Telefon +43 2982 9004 DW 16810
E-Mail gukps@horn.lknoe.at

SCHULE FÜR ALLGEMEINE GESUNDHEITS- UND KRANKENPFLEGE
ZWETTL

Telefon +43 2822 9004 DW 18900
E-Mail gukps@zwettl.lknoe.at

NEUE WEGE GEHEN

Ausbildungen im Pflegebereich

Schule für allgemeine Gesundheits- und Krankenpflege HORN ab Frühjahr 2022

- Pflegeassistenz berufsbegleitend in Teilzeit (zweijährig): Start 07.03.2022
- Pflegeassistenz in Vollzeit (einjährig): Start 14.02.2022
- Pflegefachassistenz in Vollzeit (zweijährig): Start 14.02.2022
- Basismodul Medizinische Assistenzberufe: Start April 2022

Schule für allgemeine Gesundheits- und Krankenpflege ZWETTL ab Frühjahr 2022

- Pflegeassistenz in Vollzeit (einjährig): Start 28.02.2022
- Pflegefachassistenz in Vollzeit (zweijährig): Start 28.02.2022

Anmeldungen ab sofort möglich – nähere Infos unter www.pflegeschulen-noe.at

GENERATIONSWECHSEL in der Gärtnerei ROCKENBAUER

Aus Gärtnerei ROCKENBAUER wird RETZTER LAND GÄRTNEREI

RETZER LAND
-GÄRTNEREI-
SEIT 1937

Znaimerstraße 42
2070 Retz
02942 / 22 58
office@gaertnerei-retz.at
www.gaertnerei-retz.at

Markus Gruber übernimmt mit 1. Jänner 2022 den alteingesessenen Retzer Betrieb von Alois Rockenbauer, der seinen wohlverdienten Ruhestand antritt.

Gruber Markus: „Qualität hat Tradition“ und das seit 1937 an diesem Standort!

Aus einem kleinen Familienbetrieb hat sich die Gärtnerei im Laufe der Jahrzehnte zu einem Fachbetrieb für Beet- und Balkonpflanzen, Kräuter und Gemüsejungpflanzen entwickelt, die in den eigenen Gewächshäusern kultiviert werden.

Floristik, Topfpflanzen und Geschenkartikel sind weitere Schwerpunkte, die vom nunmehr 7-köpfigen Team betreut werden.

Tag der offenen Tür voraussichtlich am Samstag 2. April 2022.

Bestattung
RÜCKER

Rat und Hilfe im Trauerfall

Begräbnisse - Überführungen - Abholungen - Aufbahrungen
Trauerdruck - Behördenwege
Rufbereitschaft täglich von 0 - 24 Uhr

3741 Pulkau Hauptplatz 4 Tel.: 0664 1030594
2070 Retz Znaimerstraße 33 Tel.: 0664 1248596
info@bestattung-ruecker.at
www.bestattung-ruecker.at

Öffentliche Notare
Dr. Erich Leutgeb
Dr. Leopold Mayerhofer
3580 Horn • Hauptplatz 13
Tel. 02982/2417

www.notariat-horn.at
NOTARIAT HORN

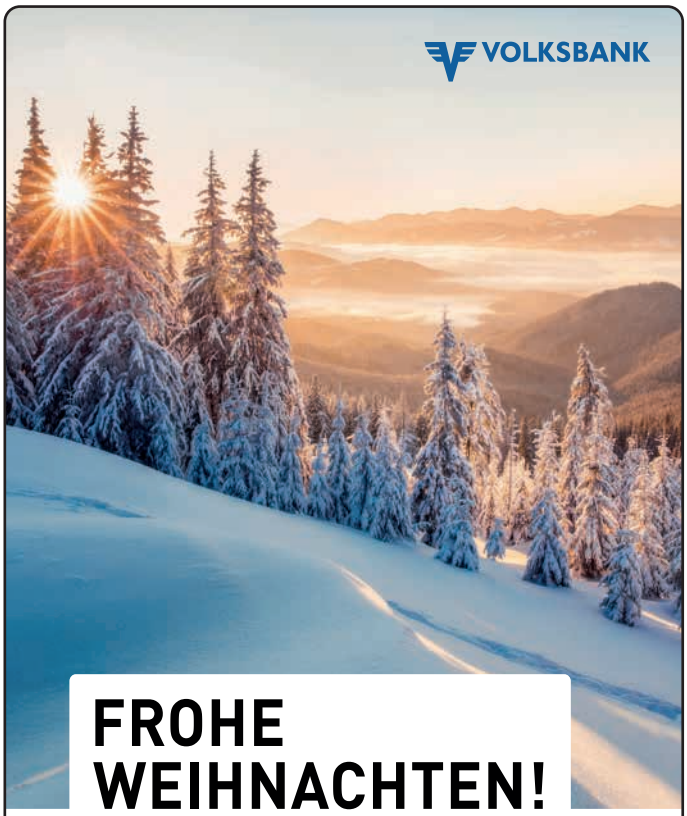

FROHE WEIHNACHTEN!

Wir wünschen Ihnen besinnliche Weihnachtsfeiertage
sowie ein gesundes und erfolgreiches neues Jahr!

www.volksbank.at
VOLKSBANK. Vertrauen verbindet.

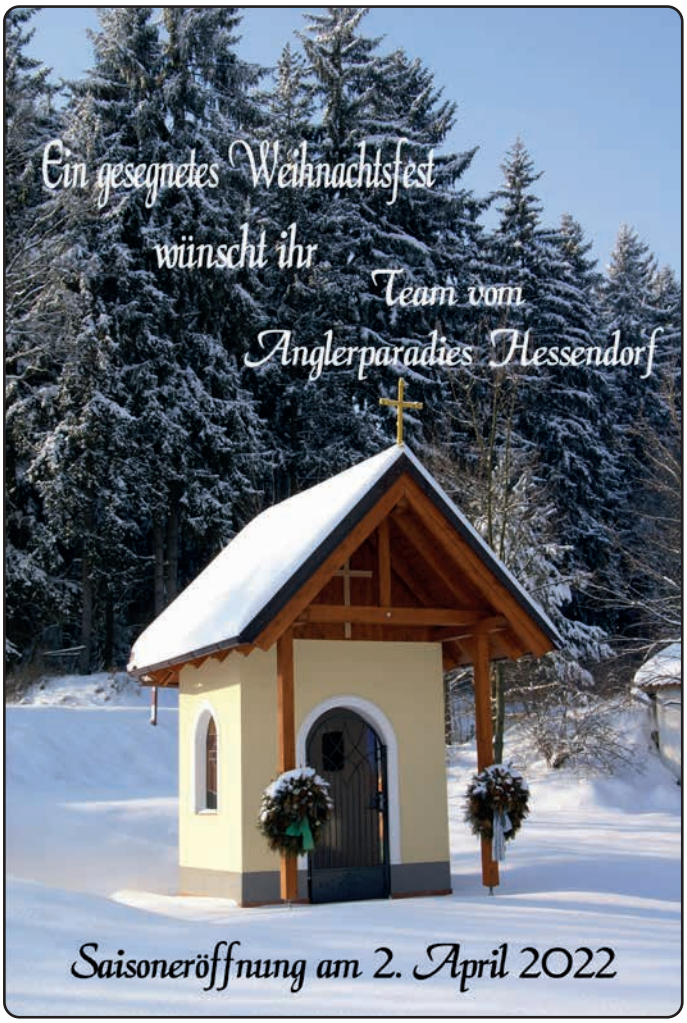

Christbaumentsorgung

Der Verschönerungsverein Weitersfeld holt die nicht mehr benötigten Christbäume am Montag, den 17. Jänner 2022, vor Ihrem Haus in der KG Weitersfeld kostenlos zur Entsorgung ab.

Bitte diese vollständig abräumen und bis spätestens 8:00 Uhr bereitstellen.

Schneeräumung und Streupflicht

Im Ortsgebiet sind Eigentümer von Liegenschaften verpflichtet, zwischen 6:00 und 22:00 Uhr Gehsteige, Gehwege und Stiegenhäuser innerhalb von 3 Metern entlang ihrer gesamten Liegenschaft von Schnee zu räumen. Bei Schnee und Glatteis müssen sie diese auch streuen.

Ist kein Gehsteig (Gehweg) vorhanden, muss der Straßenrand in der Breite von 1 Meter geräumt und bestreut werden bzw. auf der Fahrbahn ein 1 Meter breiter Streifen entlang der Häuserfront gereinigt und bestreut werden. Schneeanhäufungen, die von Schneepflügen der Straßenverwaltung auf den Gehsteig geschoben werden, müssen ebenfalls entfernt werden, wobei diese aber nicht auf die Fahrbahn geschaufelt werden dürfen! Weiters haben die Liegenschaftsbesitzer dafür zu sorgen, dass Schneewechten oder Eisbildungen von den Dächern ihrer an der Straße gelegenen Gebäude entfernt werden.

Diese Regelungen treffen auch Eigentümer jener Liegenschaften, die nicht dauerhaft genutzt werden bzw. Eigentümer, die hier nur einen Nebenwohnsitz haben und nicht täglich vor Ort anwesend sind. In diesen Fällen hat der Eigentümer dafür zu sorgen, dass die notwendigen Räumungs- und Streuarbeiten bei Bedarf durch Beauftragte durchgeführt werden.

Aus der Redaktion

Mit dieser – meiner mittlerweile 27. – Ausgabe des Gemeindebriefs verabschiede ich mich als verantwortlicher Redakteur und werde diese Aufgabe an meine/n Nachfolger/in übergeben.

Ich möchte allen Personen danken, die mir laufend Beiträge und Informationen sowie passende Bilder übermittelt und so beigetragen haben, dass dieses Informationsblatt so abwechslungsreich wurde.

Im Besonderen möchte ich mich beim Team des Gemeindeamtes für die Inseratenabwicklung und das Korrekturlesen und bei OSR Leo Nowak für die unzähligen zur Verfügung gestellten Beiträge und Fotos bedanken. Ohne ihn wäre das Rauschen Weitersfelder Aktivitäten im medialen Blätterwald wohl nur sehr leise wahrnehmbar.

Bitte übermitteln Sie künftig Ihre Beiträge und Informationen direkt ans Gemeindeamt unter folgender Mailadresse: ***gemeinde@weitersfeld.gv.at***

Vielen Dank, Stefan Mader

Veranstaltungskalender

Dezember 2021		
17. Dez	19:00	Weihnachtskonzert - Chor Wild Jumble in der Pfarrkirche Weitersfeld
17. Dez	09:00	Zwergerltreff - Raum der Nachmittagsbetreuung in der Volksschule Weitersfeld
18. Dez	16:00	Weihnachtskonzert – Chor Wild Jumble in der Pfarrkirche Weitersfeld
19. Dez	09:00 – 12:00 13:00 – 15:00	Blutspendeaktion, Widdersaal Gemeidegasthaus in Weitersfeld
24. Dez	08:30	Feuerwehrpass-Spiel, FF Weitersfeld im Feuerwehrhaus
24. bis 26. Dez		Glühweinstand in Obermixnitz

Jänner 2022		
06. Jän	15:00	Dreikönigskonzert 2022: Euphonic Sounds – schöne Klänge zum Jahresbeginn mit Gabriele und Rainer Huß, Widdersaal im Gemeindegasthaus Weitersfeld
14. Jän	09:00	Zwergerltreff - Raum der Nachmittagsbetreuung in der Volksschule Weitersfeld
17. Jän	08:00	Christbaumentsorgung in der KG Weitersfeld, Verschönerungsverein Weitersfeld
28. Jän	09:00	Zwergerltreff - Raum der Nachmittagsbetreuung in der Volksschule Weitersfeld
29. Jän	20:00	FF-Ball, FF Weitersfeld im Widdersaal des Gemeindegasthauses

Februar 2022		
18. Feb	09:00	Zwergerltreff - Raum der Nachmittagsbetreuung in der Volksschule Weitersfeld
22. Feb	19:00	„Faschingsgaudi“ ÖKB Weitersfeld im Widdersaal - Gemeindegasthaus Kurz
25. Feb	09:00	Zwergerltreff - Raum der Nachmittagsbetreuung in der Volksschule Weitersfeld
27. Feb	15:00	Orgel-Kabarett - Clemens Anton Klug im Stift Geras

März 2022		
11. Mär	09:00	Zwergerltreff - Raum der Nachmittagsbetreuung in der Volksschule Weitersfeld
25. März	09:00	Zwergerltreff - Raum der Nachmittagsbetreuung in der Volksschule Weitersfeld
26. Mär	19:00	Zankerlschnapsen in Heinrichsdorf - Sportlerstadl
27. Mär	09:00	Zankerlschnapsen in Heinrichsdorf - Sportlerstadl

April 2022		
02. Apr	19:30	Frühjahrskonzert der Jugendkapelle Weitersfeld - Widdersaal
08. Apr	09:00	Zwergerltreff - Raum der Nachmittagsbetreuung in der Volksschule Weitersfeld
22. Apr	09:00	Zwergerltreff - Raum der Nachmittagsbetreuung in der Volksschule Weitersfeld

Redaktionsschluss der Ausgabe 1/2022 des Gemeindebriefes ist am **14. Feburar 2022.** Beiträge dafür geben Sie bitte am Gemeindeamt ab oder senden diese per E-Mail an ***gemeinde@weitersfeld.gv.at*** (Erscheinungstermin ist voraussichtlich die Kalenderwoche 10).
Melden Sie Ihre Veranstaltungen rechtzeitig an! Alle bereits gemeldeten Veranstaltungen sind auch auf unserer Website **www.weitersfeld.gv.at** ersichtlich.